

MEDIDOR DE ANILLOS leCarré:

MUY IMPORTANTE! imprima esta página en su formato original. Desactive la opción 'ajustar a página' de su impresora. Es muy importante imprimir este documento a escala 100%, ya que si no se hace así variará toda la escala de valores de las tallas.

Vaya a ARCHIVO, marque la opción 'IMPRIMIR', antes de imprimir el documento, en el apartado ESCALADO DE PÁGINA seleccione: 'NINGUNO'.

Para asegurarse de que ha imprimido correctamente este documento solo tiene que medir el patrón marcado con 100 mm, su medida ha de ser 10 cm exactamente.

CONSEJO:

si desea escoger un anillo de caña ancha o si tiene los nudillos anchos, escoja una medida superior a la real, de esta manera asegurará la talla y obtendrá una mayor comodidad.

MEDIR UN ANILLO:

Si ya tiene un anillo, colóquelo sobre la tabla de equivalencias que tiene aquí abajo.

Compruebe que el contorno interior del anillo coincide con la línea negra de su talla.

También puede comprobarlo midiendo el diámetro interior de su anillo. En la tabla se indica el diámetro interno de cada talla.

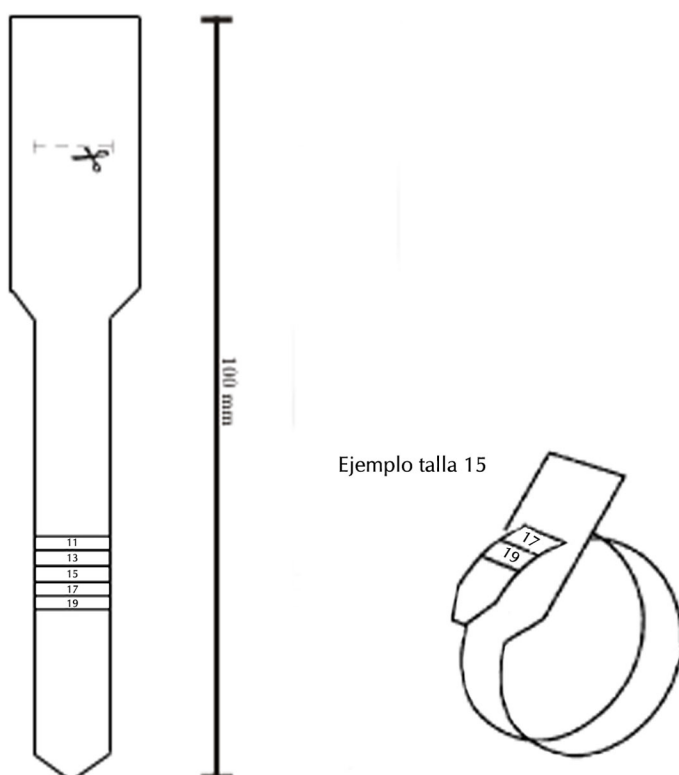
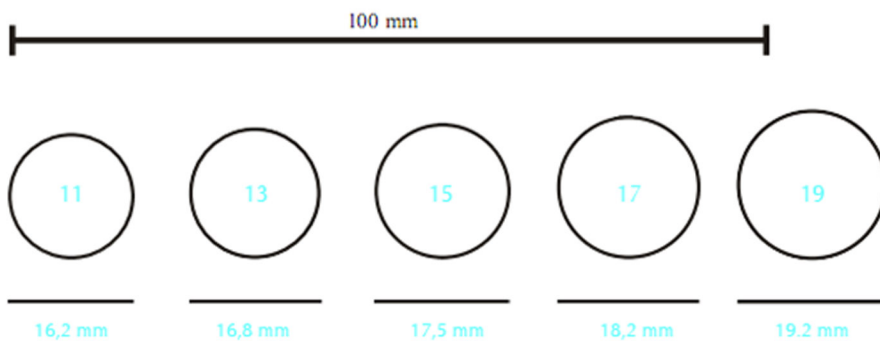

SI NO DISPONE DE UN ANILLO:

Recorte fielmente la figura de la izquierda por la parte marcada con unas tijeras.

Asegúrese de que la parte de las medidas queda en el exterior.

Ajuste bien el papel al contorno de su dedo. Pídale a alguien que tire en dirección opuesta a la base del medidor, si lo hace solo no obtendrá la medida correctat.